

## Ringvorlesung

## Nachhaltigkeit

## Über Ressourcen und Bedürfnisse

Wintersemester 2022/2023  
Hörsaal II (Hauptgebäude)

donnerstags  
18 c.t. - 20 Uhr

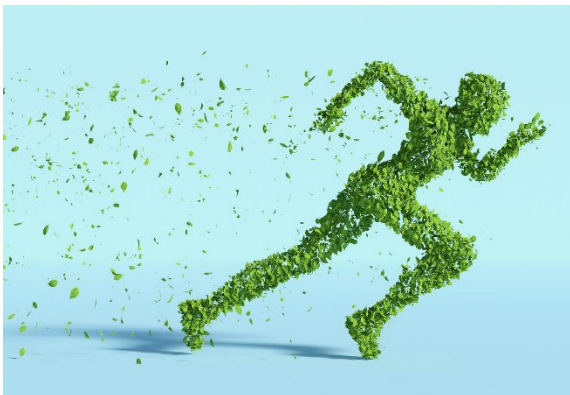

Nachhaltigkeit meint ein ausgeglichenes Verhältnis zwischen begrenzten Ressourcen und deren Verbrauch. Diese Balance ist heute weltweit in vielen Bereichen nicht mehr gegeben. Natürliche Ressourcen werden durch unsere Bedürfnisse unaufhaltsam aufgebraucht und viele neigen sich ihrem Ende zu. Die Ringvorlesung möchte diese Zusammenhänge in Vorträgen und Diskussionsrunden mit Expertinnen und Experten verschiedener Fachrichtungen in einigen Aspekten aufgreifen. Es geht u.a. um Einschätzungen aktueller Problemlagen aus ökologischer, ökonomischer und entwicklungspolitischer Sicht. Zu fragen ist, wie sich unser Verhalten in Bezug auf Nachhaltigkeit empirisch darstellt, welche Praktiken hier greifen und wie theologische und ethische Perspektiven eine Orientierung geben könnten. Schließlich wird ein Blick auf Diskurse über Nachhaltigkeit geworfen und die Frage diskutiert, wie Kultur selbst als Ressource zu verstehen wäre.

### Organisatorische Hinweise



Die Ringvorlesung wendet sich an Studierende und die interessierte Öffentlichkeit.

Die Ringvorlesung ist als öffentliche **Präsenzveranstaltung** geplant.

Nur für den Fall, dass wir die Ringvorlesung im Winter digital anbieten müssten, finden Sie hier den Zoomlink, über den Sie sich in die Veranstaltungen einwählen können:

[Zoomlink Ringvorlesung Nachhaltigkeit](#)

### Organisation

Priv.-Doz. Dr. Manuel Becker  
Prof. Dr. Volker Kronenberg  
Priv.-Doz. Dr. Hedwig Pompe  
Prof. Dr. Dr. Jochen Sautermeister  
Prof. Dr. Annette Scheerso  
Priv.-Doz. Dr. Andrea Schütte

Bildvorlage: <https://pixabay.com/de/illustrations/bl%c3%a4tter-mensch-nachhaltigkeit-bild-5591441/>

## Programm

- 20.10.22 Einführung  
**Veranstalter\*innen**  
*Einführung in Thema und Programm*
- 03.11.22 **Junior-Prof. Dr. Lisa Biber-Freudenberger**  
(Ecology and Natural Resources Management, ZEF)  
*Naturschutz und Entwicklung – Wie kann nachhaltige Landnutzung gelingen?*
- 10.11.22 **Junior-Prof. Dr. Anna Maria Riedl**  
(Katholisch-Theologische Fakultät)  
*Schöpfung bewahren – mehr als Nachhaltigkeit?*
- 17.11.22 **Green Office**  
**AStA Referat für Ökologie**  
**Students for Future**  
*Engagement und Projekte. Ein Podiumsgespräch.*
- 24.11.22 **Prof. Dr. Kristina Großmann**  
(Südostasienwissenschaften)  
**Dr. Sandra Gilgan**  
(Bonn Alliance for Sustainability Research)  
*Alternative Nachhaltigkeiten? Zwischen lokalen Kontexten und globalen Dimensionen*
- 08.12.22 **Prof. Dr. Armin Falk**  
(Institute on Behavior & Inequality)  
*Warum es so schwer ist, ein guter Mensch zu sein: ... und wie wir das ändern können*
- 15.12.22 **Prof. Dr. Anna-Katharina Hornidge**  
(German Institute of Development and Sustainability) (Bonn)  
*„Zeitenwende“ & die globale Nachhaltigkeitsagenda*
- 12.01.23 **Prof. Dr. Christiane Woopen**  
(Center for Life Ethics) (Bonn)  
*Ist nachhaltig gut? Zur ethischen Komplexität eines aufgeladenen Konzepts*
- 19.01.23 **Priv.-Doz. Dr. Falko Schmieder**  
(Leibniz-Zentrum für Literatur- und Kulturforschung) (Berlin)  
*Nachhaltigkeit als Ideologie*
- 26.01.23 **Prof. em. Dr. Jürgen Fohrmann**  
(Germanistik)  
*Nachhaltigkeit der Kultur*

Abstracts zu den Vorträgen finden Sie auf der Homepage der Arbeitsstelle Internationales Kolleg:  
[www.interkolleg.uni-bonn.de](http://www.interkolleg.uni-bonn.de)